Мария Константиновна и Григорий Матвеевич

Гафты

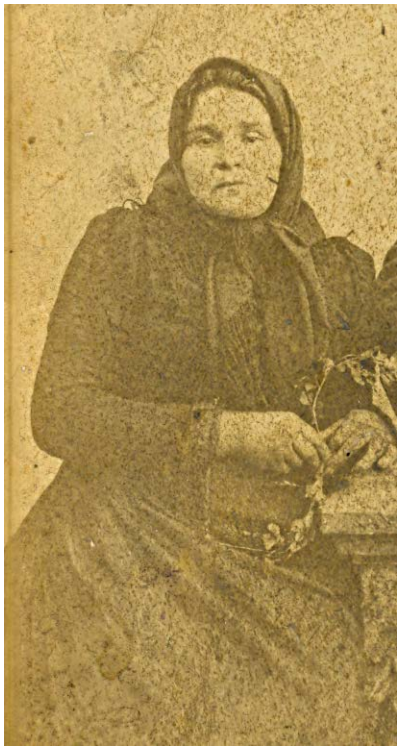

Родители Марии Константиновны

Отец – Копл О. Гафт умер в 1915 году

Мать – С.И. Гафт, умерла в 1919 году
Снимок 25 мая 1902 г., Ярославль

Млынеки

Мендель Млынек

Родители
Григория
Матвеевича

Григорий Матвеевич (Гирш Менделевич) Млынек
родился 30 марта 1894 года в Варшаве.

Мария Константиновна Гафт
по паспорту родилась 15 ноября 1898 года,
хотя говорили, что она старше Григория Матвеевича.

Григорий Матвеевич и Мария Константиновна
поженились в сентябре 1916 года в Москве
и прожили вместе до смерти Григория Матвеевича
в легендарной квартире на улице Герцена.

Григорий Матвеевич был верующим.
Ходил в синагогу, носил талес, читал Тору,
соблюдал все обычаи.

Мария Константиновна верующей не была.

Из автобиографии

Автобиография Млынек Марии Константиновны.

Родилась в ноябре 1898 года в деревне Барсуковке Рославского уезда Смоленской губернии. До одиннадцатилетнего возраста жила с отцом (кроитель на мельнице, был еврейским учителем), так как по [illegible] времени евреи были лишены правов проживать в деревнях и селах, отцу приходилось менять много мест жительства и вся семья находилась в большой нужде. — Это обстоятельство заставило родителей отправить меня в город Рыбинск к дяде Гофт И.О., у которого была красильня и химическая мастерская.

В Рыбинске евреям также не разрешалось проживать без специального на то разрешения, но дядя прописал меня к мастерской в качестве ученицы.

Учитывая положение родителей, я старалась после тяжелой работы учиться и к пятнадцати годам сдала экзамен на конторщика-счетовода. —

1910	1912	Ученицей мастерс. белья	Гофт И.О Рыбинск Ярославской обл.	Переход на другую работу

Рыбинск

Со старшими сестрами Фаиной и Раисой

1910-1912

Из автобиографии

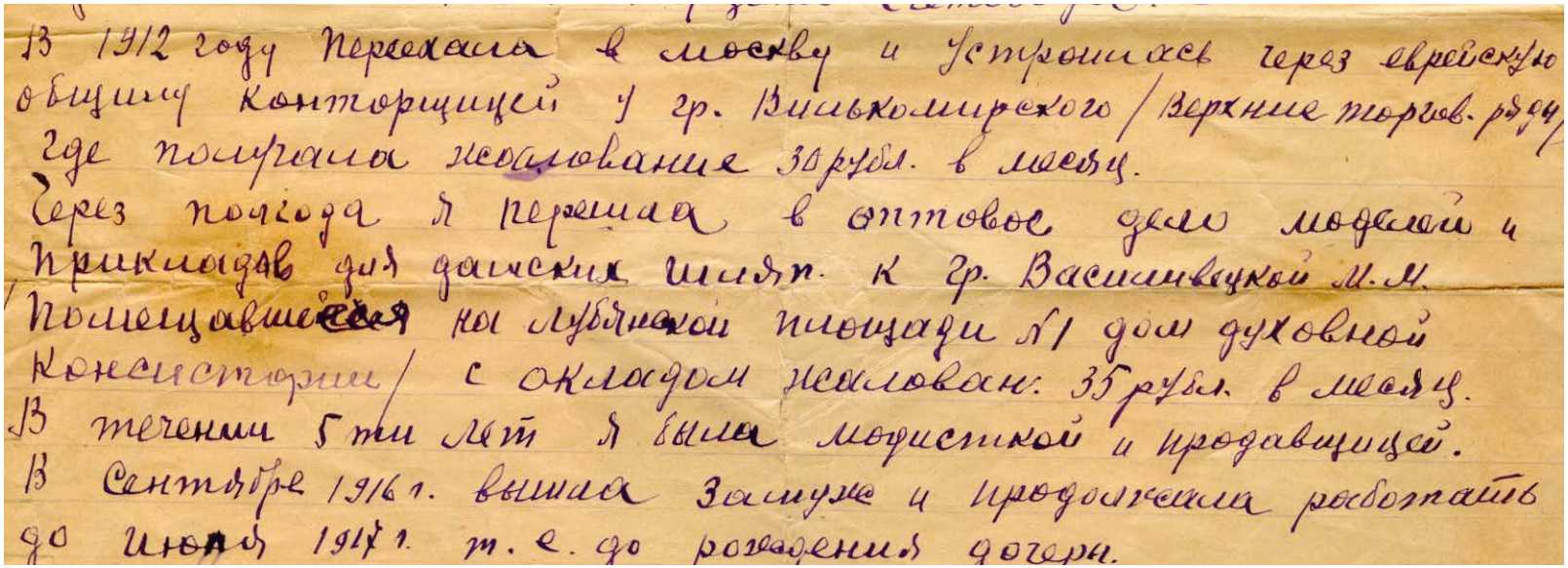

В 1912 году переехала в Москву и устроилась через еврейскую общину конторщицей у гр. Вилькомирского / Верхние торгов. ряды / где получала жалование 30 руб. в месяц.
Через полгода я перешла в оптовое дело модисток и приклады для дамских шляп к гр. Василевской М.М. / помещавшейся на Лубянской площади № 1 дом духовной Консистории / с окладом жалования 35 руб. в месяц.
В течении 5ти лет я была модисткой и продавщицей.
В Сентябре 1916 г. вышла замуж и продолжала работать до июня 1917 г. т. е. до рождения дочери.

В 1912-1915 гг. состояла в фиктивном браке.

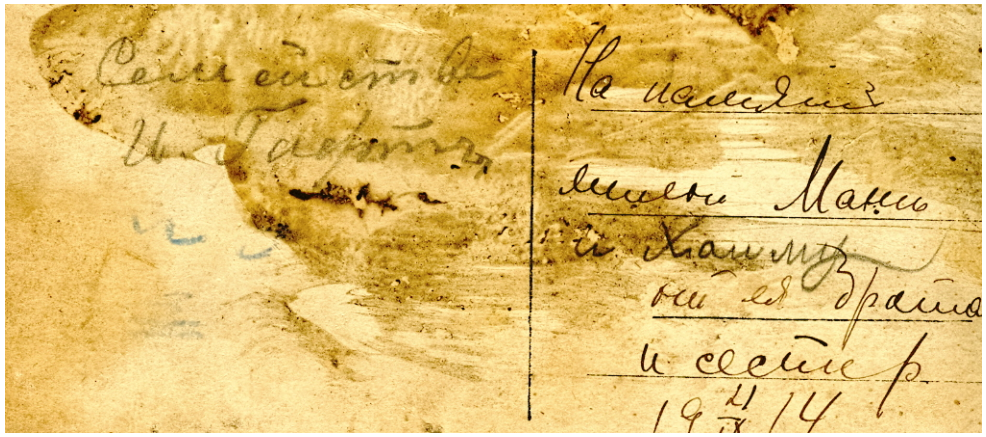

Семейство Ив. Гаевых

На память
милой Маню
и Хаиму
ее брату
и сестре
19 14

Юность

1912	1913	Конторщицей	Вилькомирской приклады-фурнитура для военных Москва верхн. торгов. ряды	
1913	1917	Модисткой, продавщицей и инструктором производ.	Конторы модной и прикл. для шляп Василивецкой М.М. Москва Лубянский площ. дом духовн. консистории М	переход на другую работу По семейным обстоятельствам
1923	1929	Модисткой, прод. шляп у Василиц.	Москва Соловьев. пассаж.	переход на другую работу.

листок разборчиво

Удостоверение

Дано сие Тов. Мельник М.К. в том что она проработала в Мастерской Шляп. Василивецк в качестве Мастерицы инструктора с 25го Августа 1912г по 15го Июля 1917. и 1923г с Августа по 1 Июня 1929г. и уволена по сокращению штата что подписью и приложением печати удостоверяется

6 Июня 1929г. Мельник

ПРОИЗВОДСТВО
ДАМСКИХ ШЛЯП
М. М. Василивецкая.

МОСКВА,
РОЖДЕСТВЕНКА № 8.

Мосгублит № 44478 Тираж 1000 шт. Тип. Комарова, Б. Дорогомиловская 3.

Первая мировая война

Григорий Матвеевич был пацифистом. И когда он был призван в армию, еще на Первую мировую войну, еще до женитьбы на Марии Константиновне, он не смог стрелять в людей, и попал в госпиталь с психическим расстройством.

Р. С. Ф. С. Р.

Народный Комиссариат
по Просвещению.

КОНТОРА
ПСИХИАТРИЧЕСКОЙ КЛИНИКИ
1-го Московского
Государственного Университета.

Москва 1 дня 1921 г.

№ 1036

Удостоверение.

Контора Психиатрической Клиники сим удостоверяет, что больной Григорий Менделев Мльнек находился на излечении в Психиатрической Клинике с 1 Февраля 1921 г. по 18 Марта 1921 г. и страдает циркулярным психозом и по состоянию своего здоровья нуждается в эвакуации 1 Комплекс

Ассистент Клиники

Письмоводитель

Москва

Июль 1917

Сентябрь 1915

Март 1919

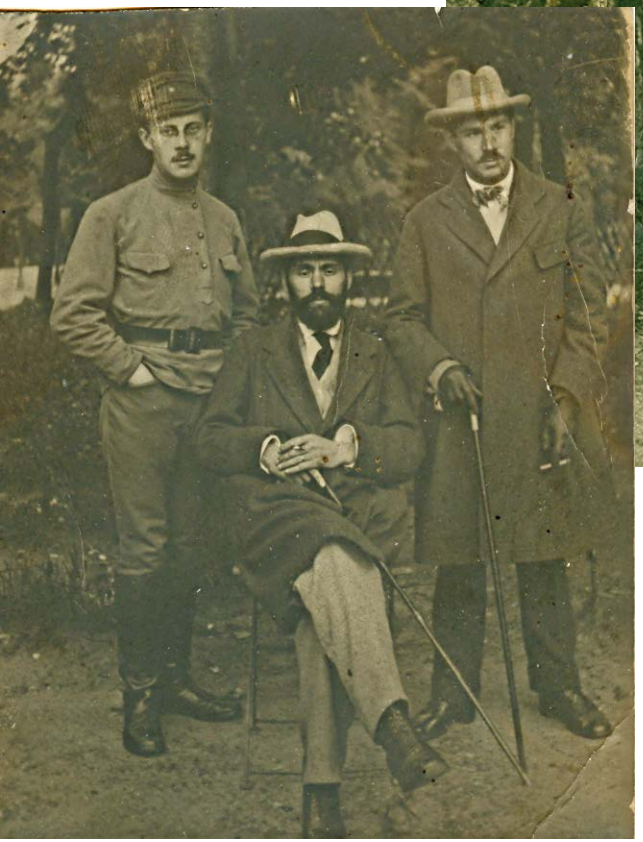

Григорий Матвеевич с братьями Марии Константиновны Ефимом и Исааком
Апрель 1920 года

С дочкой Аней Млынек

1924

Молодость

Харьков, 1919

Из автобиографии

До Августа 1923 г. была на иждивении мужа, а в августе
того же 1923 г. поступила на службу к Василевской М. М.
в Сокольников пассаж, где проработала до 1929 г.
в качестве инструктора производства дамск. гол. убор.
В 1925 г. вступила в Союз Совторгслужащих где и
проходила чистку.
В 1929 году организовала производство дамских головных уборов
при М-ве „Бамкредит" Мостекстильсоюза, где проработала до конца 1930 года в качестве зав. производства
дамских головн. уборов, цветов и агретов.

МОСТЕКСТИЛЬСОЮЗ
Промысловое Кооперативное
ОБЪЕДИНЕНИЕ
„МОСПРОМИЛЯП"
21 „ Декабря 1930 г.
№ 1225
Москва, Каретный ряд 8
:24-96-1-72-47

Справка

Дана сия т. Мынек М. К.
в том, что она проработала в
к/объединении, в качестве наемн.
лица — инструктора цветочного
и агретного цеха с 7/X по 14/XII 19
Уволена по собственному жела-
нию, вследствии нежелания
стать членом артели
Дана для представления
на биржу труда

Председатель Правления
Секретарь

1923	1929	Модисткой, прод. Ильи и Василья	Москва Солодовн. Пассаж.
1930	1931	Завед. Художеств. произв. при „Бамкредит"	Москва Банковский переул.

На отдыхе

1925 год,
Железноводск

Гора Железная

Друг семьи

Петька Семетька

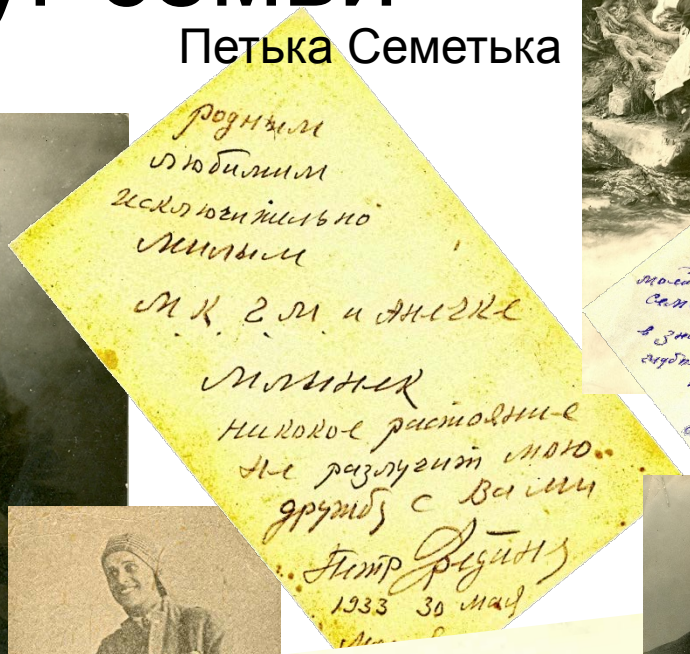

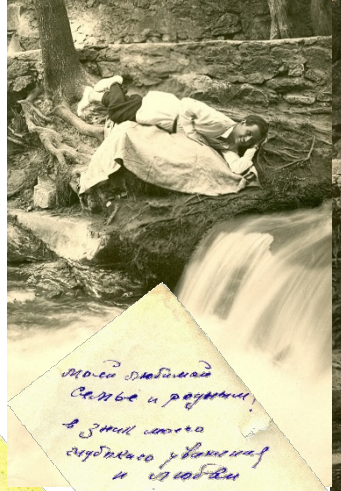

Кисловодск, август-сентябрь 1934

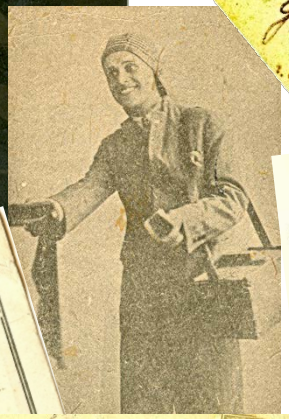

1947

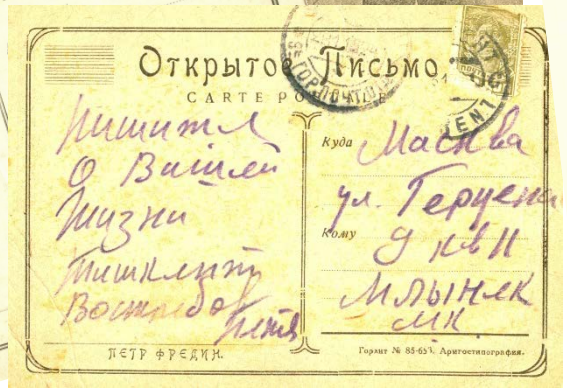

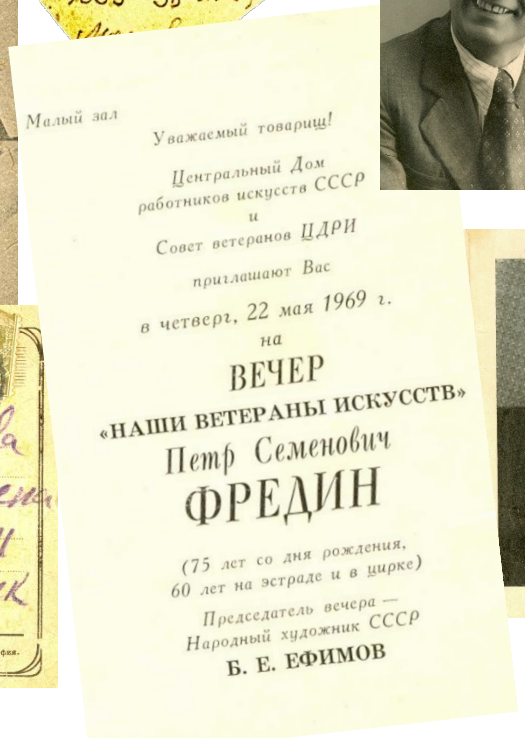

Малый зал

Уважаемый товарищ!

Центральный Дом работников искусств СССР и Совет ветеранов ЦДРИ приглашают Вас в четверг, 22 мая 1969 г. на

ВЕЧЕР
«НАШИ ВЕТЕРАНЫ ИСКУССТВ»
Петр Семенович
ФРЕДИН

(75 лет со дня рождения, 60 лет на эстраде и в цирке)

Председатель вечера — Народный художник СССР
Б. Е. ЕФИМОВ

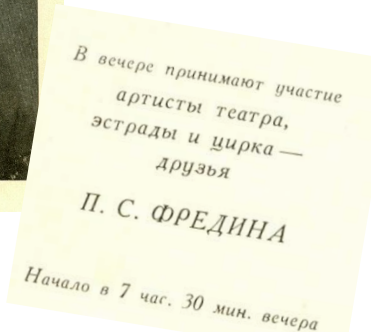

В вечере принимают участие артисты театра, эстрады и цирка — друзья

П. С. ФРЕДИНА

Начало в 7 час. 30 мин. вечера

На отдыхе, год спустя

1926 год, Сочи

Кисловодск

Сентябрь 1931

Июль-август 1932

1934

Октябрь 1937

Красные камни

29 августа 1931

Братья и сестры Марии Константиновны

Исаак Константинович Гафт

Крайний справа – Мортхэ Константинович Гафт с братом Исааком, сыном и дочерьми, 1940 год.

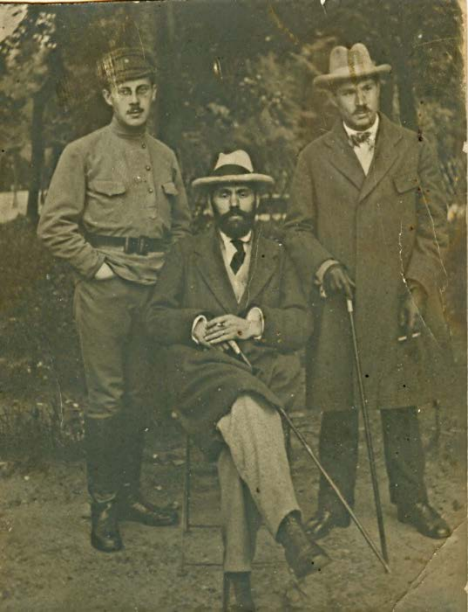

Григорий Матвеевич с братьями Марии Константиновна – Исааком Константиновичем (стоит) и Ефимом Константиновичем, Апрель 1920

Ефим Гафт

Сестры

Фаина Константиновна, Раиса Константиновна и Залман Константинович, 21 сентября 1914 года

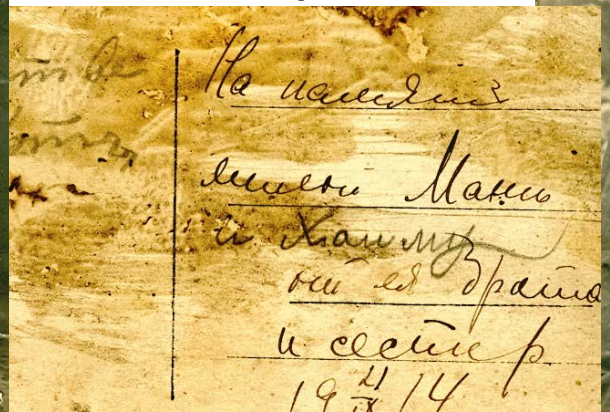

Брат и сестра Григория Матвеевича

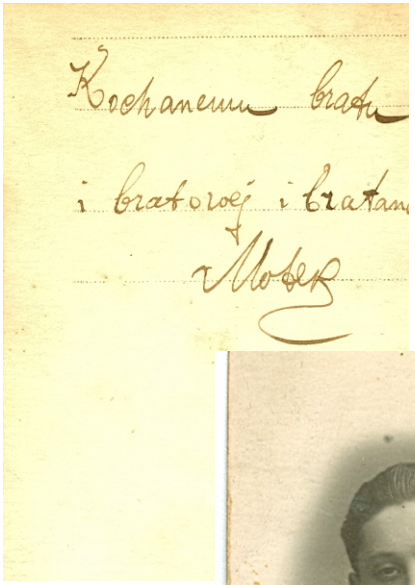

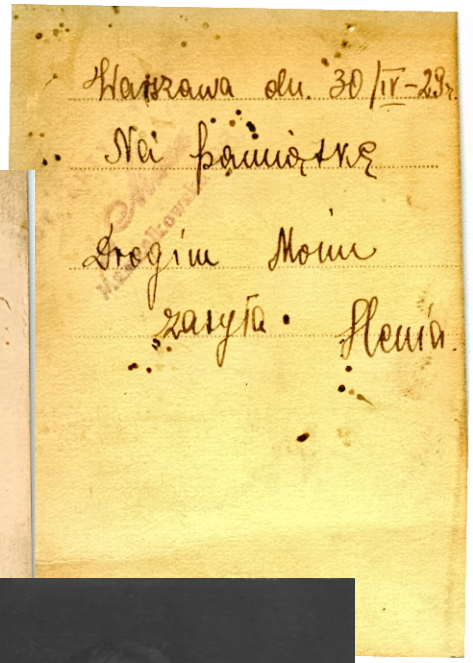

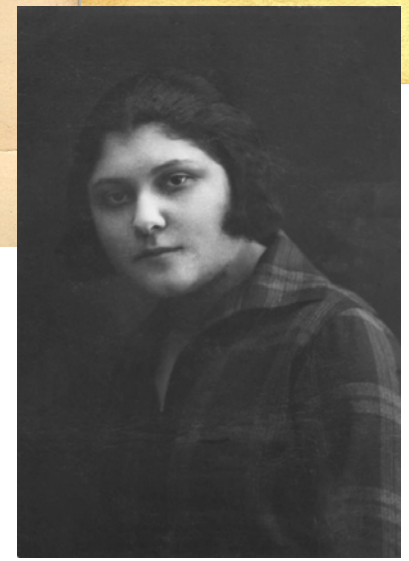

С Аней

Железноводск, 25 августа 1927 года

Работа

Григорий Матвеевич был экономистом. Написал книгу по статистике. В советское время он работал начальником отдела Наркомцен на улице Мясницкой, когда ее еще не переименовали в улицу Кирова. Располагался Наркомцен в доме, построенном Корбюзье.

Сослуживцы

Отдых

Отдых

Севастополь

Март 1932

1933 год

Послания

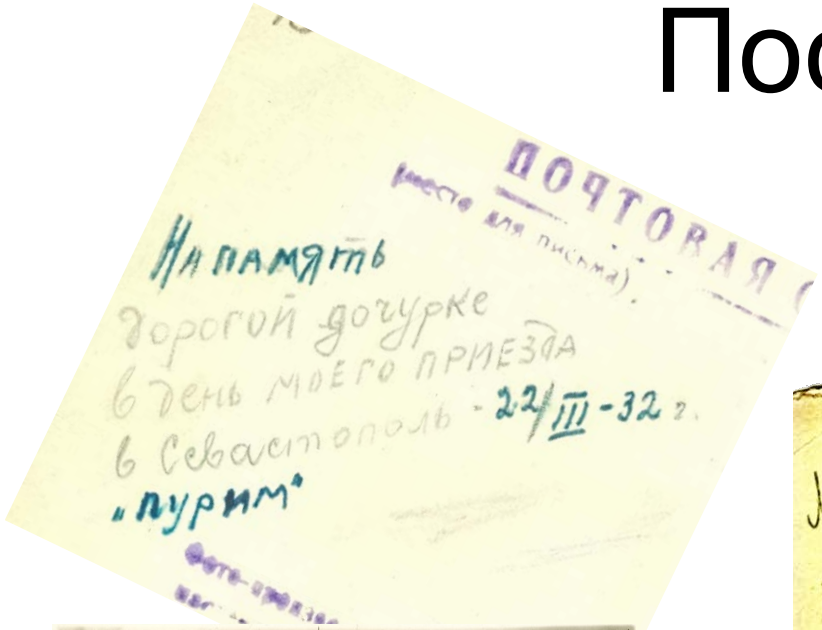
ПОЧТОВАЯ
(место для письма).

На память
дорогой дочурке
в день моего приезда
в Севастополь - 22/III-32 г.
„Пурим"

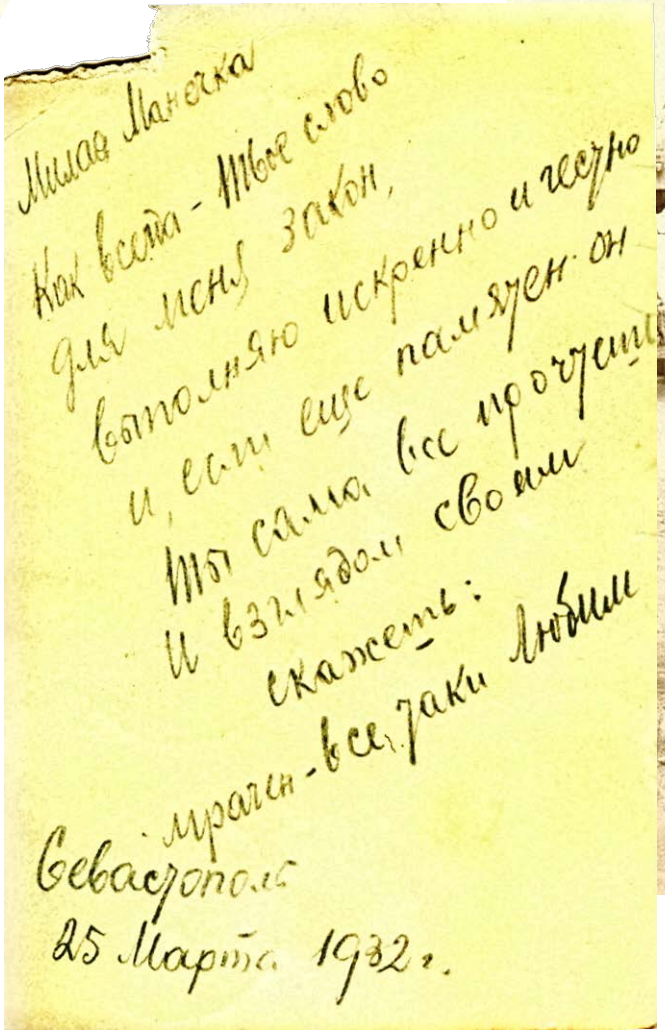
Милая Манечка
Как весна - Твое слово
для меня закон,
выполняю искренно и честно
и, если еще пожелаешь - он
Ты сама все прочтешь
и взглядом своим
скажешь:
мрачен - все таки любим

Севастополь
25 Марта 1932 г.

Из автобиографии

I	1934	УП	27	Премирована денежным вознаграждением в сумме Руб.75 за предложение о выдаче производством фирменных ярлыков для прикрепления к готовой продукции, чем освобождается торговый аппарат	Распоряжен № 318

В начале 1931 г. поступила в Мосторг магазин № 17, где организовала первое производство дамских голов. уборов в системе Гормосторга и одновременно заведывала секцией голов. уборов. В этом магазине я работала до 10 июня 1933 г. Была ударницей, несколько раз меня премировали.

И по постановлению комиссии Моссовета переведена в образцовый Универмаг, где работаю по сей день. Стахановкой с ноября 1935 года

Малышк М.К.

8/XII 36 г.

3

15. Членом какого профсоюза состоит и с какого года 1925 г. Госторговли

16. Образование (высшее, среднее, низшее) Среднее

	(Подробное название учебного заведения вуза, втуза, техникума, комвуза, школы и проч.) и его местонахождение	Название факультета или отделения	Дата (месяц, год) поступления	Дата (месяц, год) окончания или ухода	Окончил или нет	Если не окончил, то с какого курса ушел	Какую (узкую) специальность получил в результате окончания учебного заведения
Общее и специальное	Экстерном занималась	(1928 г)	1928	1930			
	Сдала за 6 т кл.						
	после занималась						
	на фронте при Чуме	(1935)	1935	1937			
Политико-техническое	М. т. С.С.С.Р						

1935 год

Вчера в 12-й школе ФОНО состоялся вечер выпускников. В торжественной обстановке директором школы тов. Морозовым были подписаны и вручены грамоты отличникам и свидетельства об окончании средней школы выпускникам-десятиклассникам. На фото: «Треугольник отличников» — мать, ученик и преподаватель (слева направо): Ма[illegible]ия Константиновна Млынек, Аня Млынек и Иван Петрович Мо[illegible]зов.

21 августа 1935 года

С тов. Якушевым и его женой

Санаторий им. Воровского, филиал «Лебедь», Москва, Ленинградское шоссе, 12 км, дом 43 (граница города), рядом с парком Покровское Стрешное

С. Левкоев

Последняя фотография

Последняя фотография
Григория Матвеевича,
24 августа 1935 года,
подмосковный санаторий

Похороны Григория Матвеевича

Григорий Матвеевич умер на 41 году жизни 30 августа 1935 года.
В год, когда его единственная дочь Аня Млынек с отличием окончила школу, от имени всех выпускников первой советской десятилетки выступала с речью в Колонном зале Дома Союзов, поступила в ИФЛИ.
Жить бы да радоваться.
А у него сердце не выдержало.

На его надгробном камне написано: «Дорогой обожаемый папа, муж и человек. Память о тебе – чутком, отзывчивом товарище и друге, преданном работнике – будет всегда с нами. Жена, дочь, родные и коллектив сотрудников «Главторга».

Мария Константиновна
больше замуж не вышла

Жизнь продолжается

7 октября 1935

10 сентября 1936

Из трудовой книжки

С 15 января 1939 г. В стране ввели трудовые книжки единого образца для рабочих и служащих всех государственных и кооперативных предприятий и учреждений (постановление СНК СССР от 20 декабря 1938 г. "О введении трудовых книжек").

СВЕДЕНИЯ О ПООЩРЕНИЯХ И НАГРАЖДЕНИЯХ

№ записи	Дата: Год	Месяц	Число	Поощрения и награждения	На основании чего внесена запись (документ его дата и номер)
I	2			3	4
I	1934	УП	27	Премирована денежным вознаграждением в сумме Руб.75 за предложение о выдаче производством фирменных ярлыков для прикрепления к готовой продукции, чем освобождается торговый аппарат	Распоряжен № 318
2	1935	XП	20	Отмечая большую ударно проведенную работу по досрочному выполнению плана товарооборота - премирована денежным вознаграждением в сумме руб. 400	№ 665
3.	1936	IУ	20	За ударную работу в стахановский месячник премирована в сумме руб. 400	№ 138
4	1936			В ознаменование 3-х летия Универмага и хорошие показатели в производств. работе способствовавш. успешному завершению годового плана премирована в сумме р.400	№ 389
5	1940	Ш	П	За выполнение социалистических обязательств и за хорошую постановку работы в 1939 г. объявлена благодарность	Приказ № 88/д
6	1941	П	20	За лучшие показатели производственно-массовой работы в 1940 г. премирована денежным вознаграждением в сумме 400 руб.	Приказ № 88/д

Копия

ТРУДОВАЯ КНИЖКА

Фамилия МЛЫНЕК

Имя Мария

Отчество Константиновна

Годорождения 1898

Образование : начальное, среднее, высшее

Профессия Товаровед Дам.Гол.Уборов

Подпись владельца Трудовой книжки Млынек

Дата заполнения Трудовой книжки

14 января 1939 г.

СВЕДЕНИЯ О РАБОТЕ

№ записи	Дата: Год	Месяц	Число	Сведения о приеме на работу, перемещениях и увольнении (с указанием причин)	На основании чего внесена запись (документ, его дата и номер)
I	2			3	4
I				Общий стаж работы по найму 12 лет	Подтверждено трудовым списком
				Центральный Универмаг Наркомторга	
2	1931	Ш	4	Зав. секцией головных уборов	Распоряж. № 113
3	1933	УI	I	Пр. завмаг № 17	374
4	1933	УI	19	Зав.мастерск.	449
5	1933	УШ	15	Зав. отделением Дамск.головн. убор.	115
6	1936	X	I	Ст. товаровед	362
7	1938	У	5	Зам. Зав. отделом Головн.уборов	327/д
8	1939	I	I	Ст. товаровед по головным уборам при отделе Головные уборы и меха	Расп.№535
9	1941	УП	21	Ст. товаровед по головным уборам при Текстильно-Швейном отделе	Прик.№282
10	1941	X	17	Уволена по сокращению штата	Приказ л/с 386

Ст. инспектор (подпись)

Круглая печать
МВТ СССР
Московский Центральный
Универмаг

Сочи

22 октября 1939 года

15 октября1939

Война

У Марии Константиновны были фантастические организаторские способности и умение не растеряться в любых жизненных ситуациях.

1933	1941	Зам. Зав. отделом и Ст. товаровед Головн. уборов	Москва Петровка № 2	Эвакуировалась с дочерью
1941	1942	Завед. мастерс. Военторга	г. Чебоксары	Переведена в Москву

21. Работа по совместительству (в момент заполнения личного листка)

1942	1943	Технорук Произв. Военторга	Москва	Переход на другую работу.
1943	1944	Зав. отд. гол. уборов Ленинский Универм	Москва Серпуховка	Перевдена в Центр. Универмаг
1944	1949	Зам. зав. отд. меха и голов. уборов	Москва Петровка	Особторг М.Т.С.С.

Чебоксарское отделение Военторга МВО

II	1941	XII	15	Назначена зав. пошивочн. мастерской
12	1942	X	29	В связи с переводом в Военторг МВО пр. 255 от 29/X-42г.

Чебоксарское отделение Военторга МВО

1942	III	8	Объявлена балгодарность за хорошую организацию работы пошив. мастерской	пр. № 47 от 8/III-42г.

Зам. Нач. Чебоксарского отделения ВТ МВО

(подпись)

Круглая печать
Наркомторг СССР
Военторг МВО
Горьковское отд.

1942	XI	6	Объявлена благодарность и выдано разрешение на пошив верхнего платья	Пр. № 265/а 6,XI-42 г

Зам. Начальника Чебоксарского отделения ВТ МВО (подпись)

Круглая печать
Военторг МВО
Чебоксарское отделение

Военторг МВО

1942	XII	30	Принята, в порядке перевода из Чебоксарского отделения на должность вежнорука швейной группы Производственного отдела	Пр. № 265 от 31/XII-42 г.
1943	IУ	I	Освободена от занимаемой должности согласно поданного заявления	Пр. № 47 от 26/III-43 г.

Зам. нач. Военторга МВО по кадрам (подпись)

Круглая печать
Наркомторг СССР

13 октября 1941 г. эвакуировалась
в г. Чебоксары. По приезде туда с декабря
1941 г. поступила на работу в Военторг
М.В.О. организовался производство-пошив-
вочное, обувное, скорняжное и галан. уборов-
и завершала этими мастерскими
Приказом нач. Военторга округа
получила благодарность командования.
В ноябре 1942 г. была переведена на
работу в Москву в качестве инструк-
тора пошивочных мастерских
Военторга М.В.О.
В апреле 1943 переведена на работу в
Ленинский Университет (коровий вал)
— Завед. отд. гол. уборов.
В 1944 г. в марте, когда организовался
Главособторг, по распоряжению отд.
кадров Н.К.Т., была переведена в Централь-
ный Универмаг, где и до сентября 1948 г.
работала в должности зам. зав. отд.
меха и гол. уборы. Сейчас являюсь ст. товар.
В мае 1945 приказом наркома торг. С.С.С.Р
за успешную работу по созданию новых
фасон. гол. уборов была награждена значком
„Отличник соцсоревнования Н.К.Т. С.С.С.Р"

Портреты в шляпках

Работа

Заведующая отделом головных уборов ЦУМа

МТ СССР
ЦЕНТРАЛЬНЫЙ УНИВЕРМАГ
г. Москва

Форма №2-Т

Табельный №

Отдел 6

Бригада

РАСЧЕТНЫЙ ЛИСТ №

Фамилия, имя, отчество Миллер М. К.
Должность Ст. товаровед Тарифная ставка 1500
Количество проработанных дней 26 Расценка
План 1790 Фактически выполнено 1944703.50
Проц. выполнения 103.6 Сумма перевыполнения
Проц. за перевыполнение по шкале Расценка за перевыполнение по шкале
Гарантийный минимум
Выплата по твердой ставке за дней
Прочие выплаты

Дата 28/III-45 Заведующий отделом
Экономист

РАСЧЕТ

Причитается	Сумма	Удерживается и затрачено	Сумма
Зарпл. по основн. расценкам	1500 —	Аванс	947 75
Прогр. допл. сверх зарпл. по осн. 17,2	193 50	Взносы по подпис. на заем	200 —
Допл. до гарант. минимума		Зачтено: по подоходн. налогу	223 25
Основная зарпл. повременщика		Зачтено: по культсбору	
Допл. за сверхур. работы		Исполнительный лист	
Допл. за работу в празд. дни		За спец. одежду	
Оплата отпусков и компенс.			
Доплаты за самозаготовки			
Доплаты за выслугу лет		Итого	1500 —
Оплаты невыходов на раб. и пр.			
Доплаты за реализац. достат. тов.			
Зарплата лиц, учащихся в Т. Т. У.			
Прочие		К выдаче	193 50
Итого	1693 50	Итого	1693 50

Бухгалтер

Тип. ГАБТ 2417

НКТ СССР
Центральный универмаг
г. Москва

Форма № 2-Т

Табельный №

Отдел 6

Бригада

РАСЧЕТНЫЙ ЛИСТ №

Фамилия, имя, отчество Миллер М. К.
Должность Ст. товаровед Тарифная ставка 1050
Количество проработанных дней 24 Расценка
План 1130 Фактически выполнено 1408383.06
Проц. выполнения 114.3 Сумма перевыполнения
Проц. за перевыполнение по шкале Расценка за перевыполнение по шкале
Гарантийный минимум
Выплата по твердой ставке за дней
Прочие выплаты

Дата февраль Заведующий отделом
Экономист

РАСЧЕТ

Причитается	Сумма	Удерживается и затрачено	Сумма
Зарпл. по основн. расценк.		Аванс	145 76
Прогр. допл. сверх зарпл. по осн. р.	1050 —	Взносы по подпис. на заем	200 —
Допл. до гарант. минимума	304 50	Зачтено: по подоходн. налогу	
Основная зарпл. повременщика		Зачтено: по культсбору	79 24
Допл. за сверхур. работы		Исполнительный лист	
Допл. за работу в празд. дни		За спец. одежду	
Оплата отпусков и компенс.			
Доплаты за самозаготовки			
Доплаты за выслугу лет		Итого	425 —
Оплаты невыходов на раб. и пр.			
Доплаты за реализац. достат. тов.			
Зарплата лиц, учащихся в Т. Т. У.			
Прочие		К выдаче	853 38
Итого	1354 50	Итого	1278 38

1209—20000 ВГ

Бухгалтер

МТ СССР
ЦЕНТРАЛЬНЫЙ УНИВЕРМАГ
г. Москва

Бригада

РАСЧЕТНЫЙ ЛИСТ №

Фамилия, имя, отчество Миллер М. К.
Должность Ст. товаровед Тарифная ставка 1500
Количество проработанных дней 24 Расценка
План 1940 Фактически выполнено 1914621
Проц. выполнения 98.7 Сумма перевыполнения
Проц. за перевыполнение по шкале Расценка за перевыполнение по шкале
Гарантийный минимум
Выплата по твердой ставке за дней
Прочие выплаты

Дата Декабрь Заведующий отделом
Экономист

РАСЧЕТ

Причитается	Сумма	Удерживается и затрачено	Сумма
Зарпл. по основн. расценкам	1430 50	Аванс	198 30
Прогр. допл. сверх зарпл. по осн. р.		Взносы по подпис. на заем	200 —
Допл. до гарант. минимума		Зачтено: по подоходн. налогу	
Основная зарпл. повременщика		Зачтено: по культсбору	151 70
Допл. за сверхур. работы		Исполнительный лист	
Допл. за работу в празд. дни 20 р.	594 44	За спец. одежду	
Оплата отпусков и компенс.			
Доплаты за самозаготовки			
Доплаты за выслугу лет		Итого	850 —
Оплаты невыходов на раб. и пр.			
Доплаты за реализац. достат. тов.			
Зарплата лиц, учащихся в Т. Т. У.			
Прочие 25 %	148 75	К выдаче	1076 19
Итого	1926 19	Итого	1926 19

Бухгалтер

МПТ Зак 161

Отдел 6

Бригада

РАСЧЕТНЫЙ ЛИСТ №

Фамилия, имя, отчество Миллер М. К.
Должность Ст. товаровед Тарифная ставка 1500
Количество проработанных дней 25 Расценка
План 2015 Фактически выполнено 2062090-17
Проц. выполнения 102.3 Сумма перевыполнения
Проц. за перевыполнение по шкале Расценка за перевыполнение по шкале
Гарантийный минимум
Выплата по твердой ставке за дней
Прочие выплаты

Дата 1945 г. Заведующий отделом
Экономист

РАСЧЕТ

Причитается	Сумма	Удерживается и затрачено	Сумма
Зарпл. по основн. расценкам	1500 —	Аванс	204 11
Прогр. допл. сверх зарпл. по осн. р. 11,6	173 30	Взносы по подпис. на заем	200 —
Допл. до гарант. минимума		Зачтено: по подоходн. налогу	142 34
Основная зарпл. повременщика		Зачтено: по культсбору	
Допл. за сверхур. работы		Исполнительный лист	
Допл. за работу в празд. дни		За спец. одежду	
Оплата отпусков и компенс.			
Доплаты за самозаготовки			
Доплаты за выслугу лет		Итого	350 —
Оплаты невыходов на раб. и пр.			
Доплаты за реализац. достат. тов.			
Зарплата лиц, учащихся в Т. Т. У.			
Прочие 25 %	12 07	К выдаче	1536 13
Итого	1536 13	Итого	1536 13

Бухгалтер

МПТ Зак 161

Форма № 2-Т

Табельный №

Отдел 6

Бригада

РАСЧЕТНЫЙ ЛИСТ №

Фамилия, имя, отчество Миллер М. К.
Должность Ст. товаровед Тарифная ставка 1500
Количество проработанных дней 24 Расценка
План 1445 Фактически выполнено 1345241 39
Проц. выполнения 93,1 Сумма перевыполнения
Проц. за перевыполнение по шкале Расценка за перевыполнение по шкале
Гарантийный минимум
Выплата по твердой ставке за дней
Прочие выплаты

Дата Январь Заведующий отделом
Экономист

РАСЧЕТ

Причитается	Сумма	Удерживается и затрачено	Сумма
Зарпл. по основн. расценк.		Аванс	447 55
Прогр. допл. сверх зарпл. по осн. р.	977 55	Взносы по подпис. на заем	200 —
Допл. до гарант. минимума		Зачтено: по подоходн. налогу	
Основная зарпл. повременщика		Зачтено: по культсбору	202 45
Допл. за сверхур. работы		Исполнительный лист	
Допл. за работу в праздн. дни		За спец. одежду	
Оплата отпусков и компенс.			
Доплаты за самозаготовки			
Доплаты за выслугу лет		Итого	650 —
Оплаты невыходов на раб. и пр.			
Доплаты за реализац. достат. тов.			
Зарплата лиц, учащихся в Т. Т. У.			
Прочие		К выдаче	977 55
Итого	977 55	Итого	977 55

1209—20000 ВГ

Бухгалтер

Личный листок по учету кадров

М Мынек
Фадин
Григорий

1. Фамилия Мынек
имя Морис отчество Константиновна
2. Пол ж 3. Год рождения 1898 г. 4. Место рождения:
а) по существующему административному делению деревня Бофсуновка Смоленской обл.
б) по существовавшему административному делению

Место для фотокарточки

5. Национальность Еврейка 6. Соц. происхождение:
а) бывш. сословие (звание) родителей мещане
б) основное занятие родителей до Октябрьской революции мальчик - рабочий, после Октябрьской революции
отец умер в 1915 г. мать умерла в 1932 г. 7. Основная профессия (занятие)
в настоящее время (для членов ВКП(б) — к моменту вступления в партию) —
работы по этой профессии 8. Соц. положение служащая 9. Партийность —
10. Какой организацией принят в члены ВКП(б) —
11. Партстаж — (месяц, год) № партбилета — или к/карт. —
12. Стаж пребывания в ВЛКСМ с — по — 13. Состоял ли в других партиях (каких, где, с какого и по какое время) —
14. Состоял ли ранее в ВКП(б) (да, нет) с какого и по какое время — и причины исключения или выбытия
15. Были ли колебания в проведении линии партии и участвовал ли в оппозициях (каких, когда) —
16. Членом какого профсоюза состоит и с какого года Госторговли с 1925 г.
17. Образование Среднее

	Подробное название учебного заведения (вуза, втуза, техникума, комвуза, школы и пр.) и его местонахождение	Название факультета или отделения	Дата (м-ц, год) вступления	Дата (м-ц, год) окончания или ухода	Окончила или нет	Если не окончила, то с какого курса ушла	Какую (узкую) специальность получила в результате окончания учебного заведения
Общее и специальное	Экстерном сдала за 6 классов школы		1928	1930 г.			
	Занималась на фронте при „Штабе" н.к.т. СССР		1935	1937			
Партийно-политическое							

18. Ученая степень (звание) — 19. Имеет ли научные труды и изобретения — (да, нет) (перечень научных трудов и изобретений с указанием, по каким вопросам и где опубликованы, необходимо дать в приложении).

Местонахождение выборного органа	Название выборного органа	В качестве кого выбран	Дата (м-ц, число) избрания	Дата (м-ц, число) выбытия
—	—	—	—	—
—	—	—	—	—
—	—	—	—	—
—	—	—	—	—

24. Знание иностранных языков и языков народностей СССР

	Название языков, которыми владеет (пишет, читает, говорит) слабо	хорошо
Иностранных	Еврейский	русский
Народностей СССР		

25. Участвовал ли в революционном движении и подвергался ли репрессиям за революционную деятельность до Октябрьской революции (за что, когда, каким) —

20. Был ли за границей нет (да, нет)

Дата (м-ц, год) с какого времени	Дата (м-ц, год) по какое время	В какой стране (указать город, место)	Цель пребывания за границей
—	—	—	—
—	—	—	—
—	—	—	—

21. Выполняемая работа с начала трудовой деятельности (включая военную службу)

Дата (м-ц, год) вступл.	Дата (м-ц, год) ухода	Должность, с указанием учреждения, организации, предприятия, а также Министерства (ведомства), в систему которого они входят	Местонахождение учреждения, организации, предприятия (город, район, область, края, республика)
1910	1912	Ученица ~~мастерской~~ Дамского мастерского Гафт И.О.	Рыбинск Ярославской обл.
1912	1913	~~Белье~~ конфекция (Образцовое дело)	Москва
1913	1917	Продавщицей в Белье, Инструктором Производства. Контора Моделей и выклады для дамск. шьт. Василиевуской М.И.	Москва Лубянская площадь дом. духовной Консистории
1923	1929	Модисткой-продавщицей шьт. у Василиевской	Москва Сыродовников
1930	1931	Заведующая Художеств. производств при „Бармкредит"	Поссаж Москва
1931	1933	Заведующая Секцией Головных уборов и производств шьт. Магазин №17 Мосторга	Москва
1933	1941	Зав. и Ст. товаровед Головных уборов „Центральный Универмаг" н.к.т.	Москва
1941	1942	Зав Мастерской Военторга	г. Чебоксары
1942	1943	Инструктор Военторга по производству	Москва
1943	1944	Завед. Отд. Головн. уборов в Ленинском Универмаге	Москва
1944	1948	Центральном Универмаге Головособ. Универмаге Зам. зав. отд. и Стар. товаровед	Москва
где работаете в настоящее время.			

37. Семейное положение в момент заполнения личного листка вдова (перечислить состав семьи)

38. Домашний адрес: Москва улица Герцена дом №9 кв 11

„12" Августа (дата заполнения) 1948 г.

Личная подпись Мынек М.К. (подпись разборчиво)

М. П.

Подпись тов. — заверяю

Секретарь партийного комитета, партбюро — (подпись)

„—" — 194 г.

мат 168

УПРАВЛЯЮЩЕМУ ДЗЕРЖИНСКОГО РАЙПРОМТРЕСТА

тов. ЩЕЛКОВУ С.Д

Копия: Директору Ф-ки Головных Уборов
тов. ПЕВЗНЕР С.М

От технорука ф-ки МЛЫНЕК М.К.

ЗАЯВЛЕНИЕ

Ввиду несоздавшихся мне условий для нормальной полезной работы для ф-ки, прошу освободить меня от работы с 15 мая 1949.

Технорук ф-ки: Млынек /МЛЫНЕК/

" 6 " мая 1949 г.

„МОСТОРГ"
МАГАЗИН № 17
16. „Декабря 1952 г.
№ 1916
Адрес: МОСКВА, Сретенка, 12/2
Телеф. №

Справка

Дана настоящая т. Млынек М.К в том что она действительно работает в м-не № 17 Гормосторга в качестве инструктора производства и зав производством.

Справка дана для представления в домоуправление

Завмаг: [illegible]
Счетовед: [illegible]

1943	1944	Зав. отд. гол. убор.	Москва	Переведена в
		Ленинский Университет	Серпуховка	Центр. университет
1944	1949	Зам. зав. отд.	Москва	Особторга М.Т.С.С.С.
		мех. и голов. уборы	Пятровка 2	

36. Семейное положение и состав семьи Вдова одна и внучка

37. Место службы или работы жены (мужа) и занимаемая должность нет
Дочь работает в Политическом Управлении Красной Армии редактором

38. Паспорт сер. VC4 № 516650 выдан 50 отд милиции 1/XI 1940 г. на 12 лет
гор. Москвы

39. Домашний адрес и № тел. ул. Герцена д. № 9 кв 1

40. Адрес места работы и № тел. Рождественка 4 тел. К. 1-92-27

„14" Марта 1949 г.
дата заполнения

Личная подпись Млынек

Отдых

Хоста, 8 ноября 1946,
с племянницей Соней Тайц

Киев, санаторий им. 1-го мая,
сентябрь 1948 года

Из трудовой книжки

15	1943	IУ	21	Московско-Ленинский Универмаг НКТ СССР	
				Зачислена в должности зав. отд. головных уборов	р.35 от 21/IУ-43 г.
16	1944	Ш	4	Переведена на работу Особторг	Р.20 от 1,Ш-44 г.

Заведующий (подпись)

Треугольная печать
Московско-Ленинской
универмаг
отдел кадров

Центральный Универмаг Главособторга СССР

По переводу из Моск.Ленинск.Универмага

17	1944	Ш	4	Зачислена в отдел головные уборы меха на должность Вр. И.О. Зав. отделом	Приказ № 40/64
18	1944	Ш	24	Зам. Зав. отделом Головные уборы, меха	Приказ № 71/д
19	1947	УI	16	В связи с сокращением второй должности Зам. зав. отделом переведена на должность ст. товароведа отдела Меха и Головн. уборы с одновременным выполнением обязанностей Зам. Зав. отделом	Приказ № 110
20	1948	IX	I	Старший товаровед опер. Отд. Меха головн. уборы	Приказ № 181/д
21	1949	Ш	3	Уволена по собственному желанию согласно поданного заявления	Приказ № 40

Ст. инспектор (подпись)

Кругуая печать
Министерство торговли СССР
Главунивермаг

22	1949	Ш	15	Фабрика Головных уборов Дзержинского РПТ зачислена исполняющим обяз. технорука	Приказ 30 от 15/Ш-49 г.
	1951	Ш	10	Уволена с фабрики по состоянию здоровья	Пр. 30 от 13/Ш-51 г.

Нач. отд. кадров (подпись)

Круглая печать
Промтрест Дзержинского
районного Совета Раб.Кр.
и Кр. депутатов
Фабрика Дамских
Головных уборов

4	1951	XI	18	Ф-ка Головных уборов ДРПТ Зачислена модельером	Пр. 143 7/XI-51 г.

Центральный Универмаг

	1947	Ш	7	За лучшие количественные и качественные показатели в работе к Международному женскому дню 8 марта - объявлена благодарность	Приказ № 27/д
	1950	XI	7	За хорошие показатели в работе награждена почетной грамотой	Пр. 170 от 2/XI-50г

Нач. отд. кадров (подпись)

Круглая печать
Промтрест Дзержинского
Районного Совета Раб.
Кр. и Кр. Деп.
Фабрика дамских головных
уборов

Живу с дочерью и внучкой.
Дочь А.Т. Мынник (гр. 1917 г., гр. Москва) - Канд. В.К.П.
после окончания школы работала в отделе
пропаганды и агитации ЦК В.Л.К.С.М., в 7 Управлении
Глав. упр. Кадров С.С.С.Р., в настоящее время по семейным обстоятельствам
(маленький ребенок) ведет периодическую литера-
турную работу дома.

АССР, край, область

Районный, городской отдел социального обеспечения

УДОСТОВЕРЕНИЕ № 644

на получение пенсии по государственному социальному страхованию

Фамилия Ильинен

Имя Мария

Отчество Кондратьевна

Год рождения 1898.

Группа инвалидности

(при назначении пенсии по инвалидности)

Пенсия назначена по 2

(инвалидности, старости, выслуге лет)

Из среднего месячного заработка 743-22

(прописью)

Основной размер пенсии 141

(прописью)

Размер надбавки за непрерывный стаж

% Руб. коп.

Другие надбавки руб. 141 коп.

Общая сумма пенсии

(прописью)

Пенсия назначена 8 марта 1957 г.

по 1957 г.

Время выдачи пенсионного удостоверения

1957 г.

Подпись получателя

Пенсия выплачивается ежемесячно

числа

Зав. отд. соц. обеспечен.

м. п. Ст. бухгалтер

Пенсия продлена по 2 гр. инвал. с 18/IX 1951 г. по 18/III 1952 г. в сумме 141 р. Зав. отд. соц. обесп.

Пенсия продлена по 2 гр. инвал. с 18/III 1952 г. по 18/III 1953 г. в сумме 141 Зав. отд. соц. обесп.

Пенсия продлена по 2 гр. инвал. с 19/IX 1952 г. по 19/IX 1953 г. в сумме 141 р. Зав. отд. соц. обесп.

Пенсия продлена по 2 гр. инвал. с 21/III 1953 г. по 21/IX 1953 г. в сумме 141 руб. Зав. отд. соц. обесп.

ДЕЙСТВИТЕЛЬНА ДО УСТАНОВЛЕННОГО СРОКА ПЕРЕОСВИДЕТЕЛЬСТВОВАНИЯ

РСФСР МИНИСТЕРСТВО СОЦИАЛЬНОГО ОБЕСПЕЧЕНИЯ **СПРАВКА** сер. 331 № 091247

(выдается на руки инвалиду)

ВРАЧЕБНО-ТРУДОВАЯ экспертная комиссия (ВТЭК)

№ 70

14/VIII 1957 г.

Гр. Ильинен Мария Кондратьевна

(фамилия, имя, отчество)

Год рождения 1898 Акт № 7350.

Освидетельствован 11/VIII-17/VIII 1957 г.

(число, месяц)

Признан инвалидом 2 группы.

(прописью)

Назначен срок переосвидетельствования 1957 г.

Причина инвалидности

(указывается по установленной номенклатуре)

Снят на учёт

Каким рай(гор)со	Подпись зав. рай(гор)со

Зак. 283 Тир. 800000

МСО РСФСР Шаболовка 49.

ПЕНСИОННОЕ УДОСТОВЕРЕНИЕ

ул. Грузина д. 9

Бабушка

Лето 1951 года, Быково

Мария Константиновна
и ее внучка Наташа
вместе с большим семейством
Карпекиных-Гольдиных
на даче

Это платье Наташе
сшила бабушка.

МИНИСТЕРСТВО СОЦИАЛЬНОГО ОБЕСПЕЧЕНИЯ РСФСР

ПЕНСИОННОЕ УДОСТОВЕРЕНИЕ

УДОСТОВЕРЕНИЕ № 250/17

Фамилия Млынек (получателя)

Имя Мария

Отчество Константиновна

Год рождения 1898

Пенсионер

Образец подписи получателя

Ул. Герцена дом 9/2, кв 11.

Пенсия назначена по ____ группе инвалидности, по старости, за выслугу лет (нужное подчеркнуть) в соответствии с Законом о государственных пенсиях и п. ____ Положения о порядке назначения и выплаты государственных пенсий из среднего месячного заработка 808 руб. ____ коп.

В размере 578 руб. пятьсот семьдесят восемь рублей

Пенсия назначена с 8/III 1951 г.

по ____ 19____ г.

Удостоверение выдано 1956 г.

Зав. отд.

м. п.

Ст. бухгалтер

Хозяйство

Р/СЧ.50815 ЖЭК-1 КР.ПРЕСН.ОТД.РОСВ.
УЛ.ГЕРЦЕНА,9/2 КВ.11
СЧЕТ 1919 ИЛЬНЕК М.К.
КВАР. ОТОП. ВОДА РД. ИТОГО
ПЕНИ С Р. С 11 СЛ.М-ЦА
ДАТА БУХГАЛТЕР
ПЕНИ ЗА ПРОСРОЧКУ РАДИО КОНТРОЛЕР
ЗА ОКТЯБРЬ 1959 Г. ВСЕГО ПОЛУЧ.РУБ.
ДЕЙСТВИТЕЛЬНА ДО УСТАНОВЛЕННОГО СРОКА ПЕРЕОСВИДЕТЕЛЬСТВОВАНИЯ
РСФСР
МИНИСТЕРСТВО СОЦИАЛЬНОГО ОБЕСПЕЧЕНИЯ
СПРАВКА сер. 331 № 091247
(выдается на руки инвалиду)
ВРАЧЕБНО-ТРУДОВАЯ экспертная комиссия (ВТЭК)
Год рождения
Освидетельствован
Признан инвалидом
Назначен срок переосвидетельствования
Причина инвалидности
(указывается по установленной номенклатуре)

Фотографии последних лет

Мария Константиновна умерла 3 декабря 1959 г. и похоронена вместе с Григорием Матвеевичем в Москве, на Донском кладбище.
В 1986 году урна с их прахом перезахоронена на Ваганьковском кладбище в могиле дочери.